

Aufwachsen, arbeiten, leben und wohlfühlen - mit Perspektiven

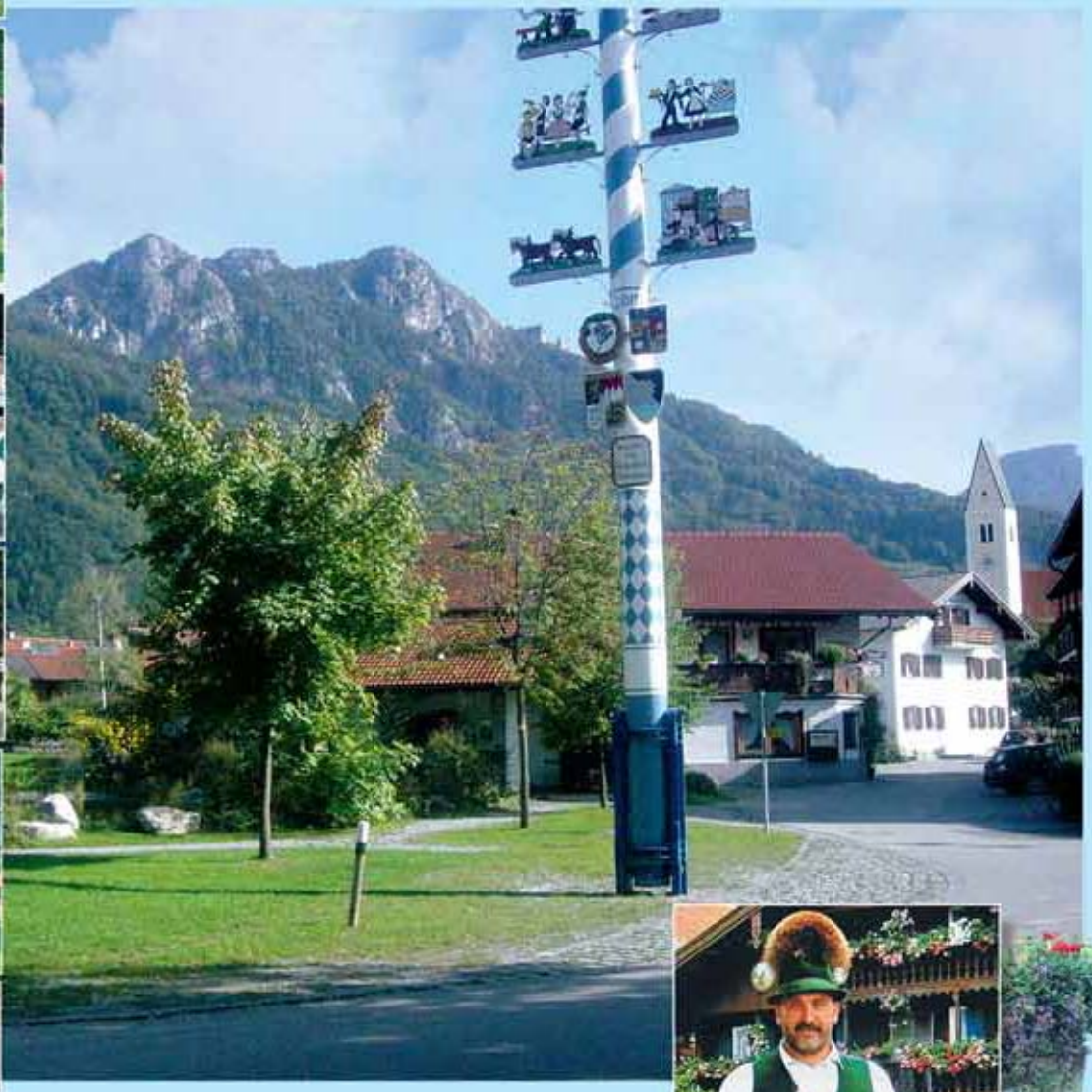

NUßDORF AM INN



Sepp Oberauer - Bürgermeister
für alle Nußdorfer



Irmgard Maurer
Hausfrau
sieben Kinder

„Ich wähle CSU/FWG, weil sie nur zum Wohle der Gemeindebürger handeln“



Franz Weyerer
Zimmerer
Dirigent Musikkapelle
und Kassier Feuerwehr

„Ich wähle CSU/FWG, weil Ihre Kandidaten unsere Ortsvereine aktiv unterstützen“

Cornelia Maurer
Kommunikations-
assistentin
hörgeschädigter
Menschen



„Ich wähle CSU/FWG, weil sie ihre Entscheidungen sachlich und nach demokratischen Grundsätzen treffen“

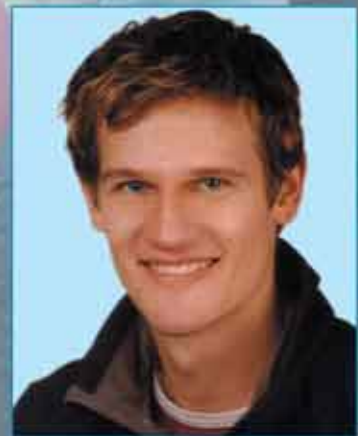

Peter Dräxl
Landwirt

„Ich wähle CSU/FWG, weil ich mich bei der Planung meiner Zukunft auf die Politik verlassen will“

LIEBE NUßDORFERINNEN UND NUßDORFER,

Die Christlich-Soziale Union CSU und die Freie Wählergemeinschaft FWG sind mit Ihrer Mehrheit im Nußdorfer Gemeinderat seit über 30 Jahren die Garanten für die erfolgreiche Gemeindepolitik. Damit diese positive Entwicklung weitergeführt werden kann, haben wir in den vergangenen Jahren die Weichen gestellt und wichtige Entscheidungen für die Zukunft Nußdorfs getroffen.

Für die Wahl am 2. März haben wir wieder eine ausgewogene Liste zusammengestellt. Es wurden kompetente Bürgerinnen und Bürger als Gemeinderatskandidaten gewonnen, die sich bereits jetzt schon in der Dorfgemeinschaft, im Vereinsleben oder im sozialen Bereich engagieren. Damit die ganze Bevölkerung die Möglichkeit hat, teilzunehmen, hat sich der CSU-Ortsverband wie in den vergangenen Jahren dazu entschlossen, sich für parteifreie Bewerberinnen und Bewerber der FWG zu öffnen. Denn wir sind der Meinung, Kommunalpolitik hat nichts mit Parteipolitik zu tun, sondern ist reine Sachpolitik.

Die Reihenfolge auf der Wahlliste wurde am 15. November in einer öffentlichen Versammlung von den Teilnehmern in demokratischer, geheimer Wahl festgelegt. Der Listenplatz 1 wurde in Blockabstimmung gewählt.

Für die Plätze 2 bis 28 wurden alle Vorschläge in alphabetischer Reihenfolge aufgelistet und in geheimer Wahl darüber abgestimmt. Dabei fanden sowohl 20 Kandidaten von der CSU als auch 8 Kandidaten von der FWG Berücksichtigung, die sich für ein Mandat im Nußdorfer Rathaus bewerben. Denn,

WIR SETZEN VON ANFANG AN AUF DEMOKRATIE UND OFFENHEIT.

Mit dieser Broschüre möchten wir Ihnen nun unsere Kandidatinnen und Kandidaten vorstellen.

Es sind Frauen und Männer aus allen Altersschichten, mit den unterschiedlichsten Berufen und sind Vertreter aller Ortsteile.

Unsere Kandidaten sind in der Dorfgemeinschaft bekannte Persönlichkeiten, die bereit sind, auch in der Gemeindepolitik Verantwortung für unser Nußdorf zu übernehmen. Darunter sind amtierende Mandatsträger, die schon seit Jahren im Team mit dem Bürgermeister mit Sachverstand und Weitblick an der Weiterentwicklung unserer Heimatgemeinde mitarbeiten. Sie stehen dafür, dass in den Diskussionen im Gemeinderat Lösungen demokratisch erarbeitet und zum größtmöglichen Nutzen der Allgemeinheit umgesetzt werden.

Die Gemeinderäte der CSU und der FWG sind keinem Fraktionszwang unterworfen. Sie treffen Ihre Entscheidungen nach gründlicher Information und Diskussion, frei nach Ihrem Wissen und Gewissen. Wir von der CSU und FWG haben in der laufenden Legislaturperiode solide Arbeit geleistet, und wollen nun wieder um Ihr Vertrauen werben. Wir treten an, um unsere Heimatgemeinde mit Erfahrung, Kompetenz und Einsatzfreude lebenswert zu erhalten.

Ihre
CSU / FWG – Kandidatinnen und
Kandidaten.

Oberauer Sepp **Platz 1**



Geboren am 01. 11.1958,
verheiratet,
zwei Kinder

Adresse Winkelwiesweg 6

Beruf Bauingenieur (FH)

Polit. Werdegang Seit 1987 Mitglied der CSU
Seit 1990 Mitglied des
Gemeinderates
Erster Bürgermeister

ZIELE FÜR UNSER NUßDORF

- + Fortführung der soliden Haushaltspolitik
Vermeidung neuer Kreditaufnahmen und kontinuierlicher Abbau der Schulden
- + Schaffung von Bauland für Einheimische -
Förderung junger Familien durch die Vergabe von Bauland zu günstigen Preisen.
- + Förderung der Jugendarbeit
Unterstützung der Ortsvereine bei ihrer ehrenamtlichen Jugendarbeit
- + Weiterentwicklung Leben und Arbeiten am Ort
Unterstützung des Mittelstandes bei Neuansiedlung und Schaffung neuer Arbeits- und Ausbildungsplätze
- + Umsetzung Nahversorgungsprojekt
Erhalt der intakten Infrastruktur durch den Verbleib der Kaufkraft im Dorf
- + Schutz von Umwelt und Natur
- + Erhalt von Kultur, Tradition und Brauchtum

= NUßDORF LEBENSWERT ERHALTEN !

...unsere Kandidaten für den Gemeinderat, engagiert - kompetent - bekannt

Auer Andreas

Platz 2



Beruf
Berufl. Werdegang
Ehrenämter

Vereine
Polit. Werdegang

Hobbys
Politische Ziele

Landwirt
Landwirtsch. Schule
Schriftführer der Jagdgenossenschaft, Ortsobmann Waldbesitzervereinigung
Trachten-, Sport-, Schifflerclubverein
CSU seit 1983, 18 Jahre Kreisdelegierter, Gemeinderat seit 30 Jahren Kirchenchor
Konsolidierung der Gemeindefinanzen, maßvolle Baulandausweisung für Wohn u. Gewerbeentwicklung, Tourismusförderung

Geboren am 29.04.1952,
verheiratet,
vier Kinder
Gritschen 94

Adresse
CSU

Niederthanner Christoph

Platz 3



Beruf
Berufl. Werdegang
Ehrenämter
Vereine
Polit. Werdegang
Politische Ziele

Geschäftsführer
Staatl. gepr. Landwirt,
Geschäftsführer Maschinenring
Richter am Arbeitsgericht,
1. Vorstand Musikförderverein,
Trachten-, Schifflerclub-, Veteranen- und Sportverein
CSU seit 1975, 2. Bürgermeister, stellvertr. Ortsvorsitzender CSU, Gemeinde- u. Kreisrat
Solide Haushaltspolitik, Schaffung von Einheimischenbauland, Förderung der Vereine und Jugendarbeit

Geboren am 17.11.1944,
verheiratet,
drei Kinder
Seilenaueweg 13

Adresse
CSU

Linder Ludwig

Platz 4



Beruf
Berufl. Werdegang
Ehrenämter
Vereine
Polit. Werdegang
Hobbys
Politische Ziele

Landwirt
Landwirtschaftsschule, Meisterschule
Vorstandschäft Jagdgenossenschaft, 2. Maschinenringobmann, 3. Vorst. Trocknungsgenossensch. Inntal
Trachten-, Schützenverein
CSU seit 2007,
Gemeinderat seit 2002
Radfahren, Bergwandern
Nachvollziehbare Politik für den Gemeindebürger, Entschuldung der Gemeinde, Interessen der Landwirtschaft vertreten

Geboren am 23.11.1962,
verheiratet,
drei Kinder
Überfilzen 61

Adresse
CSU

Mayer Georg

Platz 5



Beruf
Berufl. Werdegang
Ehrenämter
Vereine
Polit. Werdegang
Hobbys
Politische Ziele

Geschäftsführer (Meisterausbildung)
Kfz-Mechaniker, Geschäftsführer
Rohr-Kanal-Industrieservice,
2. Vorst. Veteranenverein, Schriftführer Musikkapelle, Dorfkantor
Schützen-, Trachten-, Veteranen-, Schifflerclubverein
CSU seit 1989, seit 1996 Gemeinderat, CSU Vorstandschäft, Kreisdeleg. Postkarten, Musizieren
Bürgernahe Politik, sensible Gestaltung und Entwicklung des Dorfes, Erhalt des kulturellen, traditionellen und gesellschaftlichen Lebens im Dorf

Geboren am 22.11.1966,
verheiratet,
zwei Kinder
Hochriesweg 11 a

Adresse
CSU

Dettendorfer Leonhard

Platz 6



Beruf
Berufl. Werdegang
Ehrenämter
Vereine
Hobbys
Politische Ziele

Bankkaufmann
Bankkaufmann
Sportwart SV Nußdorf Abt. Tennis, Kassier Schifflerclubverein, Kassenprüfer Jagdgenossenschaft,
Sport-, Schützen-, Schifflerclubverein, Motorradfreunde
Tennis, Motorradfahren, Mountainbiken
Unser Dorf als solches bewahren. Leben und Arbeiten in Nußdorf

Geboren am 27.04.1957,
verheiratet,
drei Kinder
Überfilzen 59

Adresse
CSU

Dettendorfer Peter

Platz 7



Beruf
Berufl. Werdegang
Vereine
Polit. Werdegang
Hobbys
Politische Ziele

Landwirt
Ausbildung Zimmerer und Landwirt
Feuerwehr, Musik Hinterberg, Trachten-, Schützen-, Schifflerclubverein
CSU seit 1994, seit 2002 Gemeinderat
Hobbys Skifahren, Musikspielen
Erhalt und Ausbau von Ausbildungs- u. Arbeitsplätze am Ort, Planerische Mithilfe bei der Ortsgestaltung.
Für umweltorientierte Land- u. Forstwirtschaft einsetzen

Geboren am 06.06.1974,
verheiratet
drei Kinder
Haus 98

Adresse
CSU

Moser Peter

Platz 8



Beruf
Berufl. Werdegang
Ehrenämter

Schreinermeister
Schreinermeister
Kreisbrandinspektor,
Elternbeiratsvorsitzender
Sport-, Schützen-, Trachten-
verein

Vereine

Polit. Werdegang
CSU seit 1985,
seit 2002 Gemeinderat

Hobbys
Politische Ziele
Skifahren, Modelleisenbahn
Fortführung der soliden
Haushaltspolitik, Unterstützung
der Ortsvereine bei ihrer
ehrenamtlichen Jugendarbeit,
Weiterentwicklung Leben und
Arbeiten am Ort

Geboren am 01.07.1956,
verheiratet,
ein Kind

Adresse
Mitterweidach 21

CSU

Auer Michael

Platz 9



Beruf
Berufl. Werdegang

Kraftfahrer
Elektroinstallateur, Bauhelfer,
Müllwerker, Kraftfahrer Landkreis
Rosenheim

Ehrenämter
Vereine

Jugendtrainer SV Nußdorf
Sport-, Trachten-, Veteranen-
verein und Motorradfreunde
Familie, Fußball, Sport

Hobbys
Politische Ziele
Nußdorf lebens- und liebenswert
erhalten.
In Nußdorf das gesellschaftliche
und kulturelle Leben mitgestalten

Geboren am 13.10.65,
verheiratet,
zwei Kinder

Adresse
Leonhardiweg 2

FWG

Dräxl Elisabeth

Platz 10



Beruf
Berufl. Werdegang
Ehrenämter

Kauffrau Unternehmensservice
Bürokauffrau, Bilanzbuchhalterin
Musikförderung

Vereine
Polit. Werdegang
CSU seit 1995, Schatzmeisterin
CSU

Hobbys
Politische Ziele
Musik, Lesen, Wandern
Vereinbarkeit von Familie und
Beruf, Stärkung des örtlichen
Mittelstandes

Geboren am 06.09.1955,
verheiratet,
ein Kind

Adresse
Mitterweidach 10

CSU

Dettendorfer Florian

Platz 11



Beruf
Berufl. Werdegang

Holzkaufmann
Energieelektroniker,
Holzkaufmann

Vereine
Polit. Werdegang
Hobbys
Politische Ziele
Sportverein, Schützenverein
Sonnhart
CSU seit 1999
Mountainbiken, Natur
Als junger Nußdorfer möchte
ich Zukunftsideen einbringen.
Mir ist der Erhalt der Infrastruk-
tur und der Lebensqualität im
Dorf sehr wichtig.

Geboren am 21.09.1979,
ledig

Adresse
Mühlhausen 100

CSU

Bartl Josef

Platz 12



Beruf
Berufl. Werdegang
Ehrenämter

Zimmerer
Schreiner, Zimmerer
Gruppenführer u. Jugendaus-
bilder Feuerwehr

Vereine
Polit. Werdegang
Hobbys
Politische Ziele
Trachten-, Schützen-, Schiffeut-
verein, Musikkapelle, Motorrad-
freunde, Wendelsteinlöwen
CSU seit 2002
Motorradfahren, Musik
Mit neuen Ideen für eine Zukunft
in Nußdorf eintreten. Leben,
Wohnen und Arbeiten am Ort
attraktiv gestalten.

Geboren am 23.10.1972,
ledig

Adresse
Winkelwiesweg 3

CSU

Mayer Andreas

Platz 13



Beruf
Berufl. Werdegang

Selbständiger Maurer
Zimmerer, Maurer,
Fachhochschule

Vereine
Polit. Werdegang
Hobbys
Politische Ziele
Trachten-, Sportverein
JU seit 2004
Fußball, Theater spielen
Meine berufliche Kompetenz im
Bauausschuss einbringen. Für
Kinder- und Jugendarbeit
einsetzen

Geboren am 16.02.1978,
ledig,
ein Kind

Adresse
Brannenburger Str. 36 a

JU

...unsere Kandidaten für den Gemeinderat, heimatverbunden - zukunftsorientiert

Meier Ulrich

Platz 14



Beruf Fachagrarwirt, Zuchtwart
Beruf. Werdegang Landwirt, Fachagrarwirt
Ehrenämter Betriebsrat
Vereine Veteranenverein, Feuerwehr, Schützengesellschaft Nußdorf
Polit. Werdegang Gründungsmitglied Nahversorgung
Hobbys Bergwandern, Landwirtschaft
Politische Ziele Als Gründungsmitglied der Nahversorgung liegt mir ein lebendiger Ortskern mit Apotheke sehr am Herzen. Wohnen und Arbeiten im Ort. Auswuchernde Bürokratie soweit als möglich umgehen.

Geboren am 18.05.1957,
verheiratet,
drei Kinder
Adresse Mühlalweg 9

FWG

Wernberger Josef

Platz 15



Beruf Landwirt und Hufschmied
Beruf. Werdegang Landwirt Hufschmied
Ehrenämter Vorsitzender der Kaltblutzuchtvereinigung Rosenheim u. Ebersberg
Vereine Musikförder-, Schifflautverein
Polit. Werdegang CSU seit 1974
Hobbys Pferdezucht
Politische Ziele Erhalt der Landwirtschaft, Umwelt- und Naturschutz

Geboren am 30.08.1952,
verheiratet
ein Kind
Adresse Seilenau 112

CSU

Niederthanner Christian

Platz 16



Beruf Landwirt
Beruf. Werdegang Landwirt, Landwirtschaftsmeister, Staatl.gepr. Agrarbetriebswirt
Ehrenämter 2. Ortsobmann Bauernverband, Aufsichtsratsmitglied, Milcherzeugergem. Rosenheim
Vereine Organisation Nahversorgermarkt
Hobbys Bergwandern, Schwimmen
Politische Ziele Ortsgestaltung, Landschaftsentwicklung

Geboren am 27.09.1977,
verheiratet,
ein Kind
Adresse Zain 1

FWG

Niederthanner Bernhard

Platz 17



Beruf Landwirt
Beruf. Werdegang Landwirtschaftsmeister, Landvolkshochschule,
Ehrenämter Stellvertr. Pfarrgemeinderatsvorsitzender, Ortsobmann Maschinenring
Vereine Trachten-, Veteranen-, Leonhardiverein, Feuerwehr
Hobbys Sport, Bergwandern, Zünftige Schafkopfrunde
Politische Ziele Unser schönes Dorf erhalten, behutsame Weiterentwicklung, Eintreten für eine gesunde Umwelt, weiterhin gesunde Erzeugung von Nahrungsmittel für unsere Verbraucher

Geboren am 23.01.1963,
verheiratet,
vier Kinder
Adresse Niederthann 105

FWG

Neumeier Peter

Platz 18

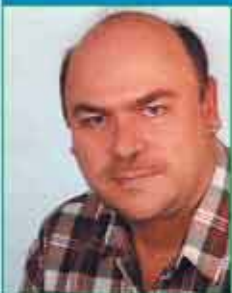

Beruf Heizungsbaumeister
Beruf. Werdegang Heizungsbaumeister, Heizungsbau-
Vereine meister, Eigener Betrieb
Polit. Werdegang Motorradfreunde Nußdorf,
Hobbys Schützenverein Hinterberg,
Politische Ziele Veteranenverein
Politische Ziele CSU seit 1993
Hobbys Motorradfahren, Skifahren
Politische Ziele Meine berufliche Erfahrung für eine weitsichtige Planung zur Energieeinsparung und zum Umweltschutz einsetzen

Geboren am 02.05.1965,
verheiratet,
ein Kind
Adresse Steinach 69 1/3

CSU

Kogler Balthasar

Platz 19



Beruf Landwirt
Beruf. Werdegang Landwirt
Ehrenämter 1. Ortsobmann Bauernverband,
Vereine 1. Vorstand Bund deutsch.
Polit. Werdegang Milcherzeuger, 2. Jagdvorstand,
Hobbys Schriftführer Veteranenverein
Politische Ziele Feuerwehr, Sport-, Trachten-,
Politische Ziele Schifflautverein
Hobbys CSU seit 1996
Politische Ziele Skifahren, Fußball, Radfahren
Hobbys Erhalt der Land- und
Politische Ziele Forstwirtschaft, Umwelt- und Naturschutz

Geboren am 26.12.1959,
verheiratet,
vier Kinder
Adresse Hauptstr. 26

CSU

Laußer Sabine Platz 20



Beruf
Berufl. Werdegang Selbstständige Buchhalterin
Steuerfachgehilfin
Selbstständige Buchhalterin
Lotsendienst Grundschule
Schriftführer Skiabteilung
Sport- u. Trachtenverein,
Tauberer

Ehrenämter

Vereine

Polit. Werdegang
JU seit 1985, CSU seit 1995
Mitglied JU Brunntal und
Weilheim, Kreisdelegierte

Hobbys
Politische Ziele Familie, lesen, segeln, skifahren
Als junge berufstätige Mutter
halte ich es für wichtig, Möglich-
keiten zu schaffen Familie und
Beruf zu vereinbaren.

Geboren am 06.09.1970,
verheiratet,
ein Kind
Adresse Wendelsteinweg 13

CSU

Brunner Helmut Platz 21



Beruf
Berufl. Werdegang Bauingenieur
Technischer Zeichner,
Bauingenieur, Sachverständiger
f. Schäden an Gebäuden
Sportverein, IG Nahversorger
CSU seit 1999

Vereine
Polit. Werdegang Fußball, Skifahren
Hobbys
Politische Ziele Bauliche Entwicklung unserer
Gemeinde, Familienförderung,
Verkehrspolitik, Umweltschutz
und Einsatz von erneuerbaren
Energien

Geboren am 15.07.1969,
verheiratet,
drei Kinder
Adresse Flintsbacher Str. 1a

CSU

Huber Andreas Platz 22



Beruf
Berufl. Werdegang Lagersachbearbeiter
Koch, Patisserie

Ehrenämter
Kommandant der Feuerwehr,
Ausbilder für Atemschutz im
Inntal

Vereine
Feuerwehr, Trachtenverein,
Fischereiverein Brannenburg
Fischen

Hobbys
Politische Ziele Ausbildungsplätze schaffen.
Leben und Arbeiten am Ort.

Geboren am 10.04.1972,
verheiratet,
ein Kind
Adresse Hauptstr. 3

FWG

Schweiberer Franz Platz 23



Beruf
Berufl. Werdegang Kfm. Angestellter, Nebenerwerbs-
landwirt
Landmaschinenmechaniker,
Landwirt, Substitut Lebensmittel-
einzelhandel

Vereine
Schützenverein Sonnhart,
Hufeisenverein Hinterberg,
Schiffleutverein

Hobbys
Politische Ziele Fußball, Landschaft u. Natur,
Motorsport, Heimatpflege
Eine sozial- und umweltverträg-
liche Politik. Zukunftsmöglichkeit
für Jugend am Ort. Ein
vernünftiges Miteinander von
Gewerbe, Landwirtschaft,
Bebauung und öffentliches
Leben

Geboren am 24.06.1952,
verheiratet,
drei Kinder
Adresse Sonnhart 79

FWG

Lindner Johannes Platz 24



Beruf
Berufl. Werdegang Vertriebsleiter
Steuerfachangestellter,
Vertriebsleiter

Ehrenämter
Verein 2. Vorstand JU Nußdorf
Sportverein, Feuerwehr

Polit. Werdegang
Hobbys JU seit 2003
Politische Ziele Berg gehen, Karten spielen
Schaffung von Arbeitsplätzen
innerhalb der Gemeinde. Die
gute Finanzpolitik der Vorjahre
ausbauen

Geboren am 06.10.1982,
ledig
Adresse Weidachweg 37

JU

Gleich Norbert Platz 25



Beruf
Berufl. Werdegang Bauunternehmer
Maurermeister, seit 95 Unterneh-
mer Aktivbau GmbH

Ehrenämter
Hobbys Elternbeirat Schule
Motorradfahren, Mountainbiken
Politische Ziele Ich möchte mich vorurteilsfrei für
verschiedenste Bereiche
einsetzen. Mein besonderes
Augenmerk gilt der Jugendarbeit
in den Vereinen. Ich möchte als
Vermittler zwischen Bürger u.
Gemeinde fungieren u. mit
Sachverstand u. Pragmatismus
die Entwicklung der Gemeinde
mitgestalten.

Geboren am 30.03.1963,
verheiratet,
zwei Kinder
Adresse Hohenaustr. 1

FWG

...unsere Kandidaten für den Gemeinderat, sind nicht nur vor der Wahl aktiv!

Dettendorfer Thomas Platz 26



Beruf Geschäftsführer
Berufl. Werdegang Schreiner, Geschäftsführer Agrarhandel
Ehrenämter Pfarrgemeinderat
Vereine Feuerwehr, Veteranen-, Trachten, Sportverein
Hobbys Skifahren, Radfahren, Waldarbeit
Politische Ziele Erhalt der ländlichen Struktur, Familienpolitik und Vertretung der Pfarrgemeinde in der Gemeindepolitik.

Geboren am 04.01.1972,
verheiratet,
zwei Kinder
Adresse Breiten 106 a

FWG

Raser Raphael Platz 27



Beruf Barista (Kaffeemeister)
Berufl. Werdegang Hotelfachmann, Barista, staatl. gepr. Rettungssanitäter,
Ehrenämter 1. Vorsitzender JU Nußdorf
Vereine Feuerwehr
Polit. Werdegang JU seit 2003
Politische Ziele Bessere Zusammenarbeit zwischen den Parteien in der Gemeinde. Nur gemeinsam sind wir stark und können zukunftsorientiert arbeiten.

Geboren am 19.07.1980,
ledig,
Adresse Neubeuererstr. 1

JU

Hinterwinkler Sebastian Platz 28



Beruf Rentner
Berufl. Werdegang Landwirt, Baumaschinist, Tiefbaupolier
Vereine Schützenverein
Polit. Werdegang CSU seit 2002
Hobbys Garten
Politische Ziele Erhaltung der Lebensqualität in Nußdorf. Lobby für Senioren und Rentner

Geboren am 21.12.1945,
verwitwet,
zwei Kinder
Adresse Dorfstr. 20

CSU

Klein Hartmut Ersatzkandidat



Beruf Selbstständiger Jurist (Familien- u. Erbrecht)
Berufl. Werdegang Jura (LMU), Inkassobüro, Schreib- u. Büroservice
Ehrenämter Freiwilliger Berater, Schuldnerschutz u. Privatinsolvenz
Vereine Schützenverein
Polit. Werdegang CSU seit 2003, Beisitzer, CSU-Arbeitskreis aktive Juristen
Hobbys Wandern, Tanzen, Modelleisenbahn
Politische Ziele Sanierung der Gemeindestraßen, Förderung einheimischem Brauchtums und Künstler, Ansiedlung von Betrieben mit zukunftsweisender Technologie

Geboren am 02.09.1975,
ledig
Adresse Guggenau 105

CSU

Christoph Niederthanner Platz 38



Ihr Kandidat für den Kreistag

63 Jahre,
verheiratet,
drei erwachsene Töchter

Seit 1996 Vertreter der
Gemeinde Nußdorf im
Kreistag.

Wählen Sie auch die weiteren
CSU-Kandidaten aus
dem Inntal von Kiefersfelden bis
Rosenheim

Josef Neiderhell Nr. 1 Kennwort CSU



Ihr Landrat für Rosenheim

57 Jahre,
verheiratet,
zwei erwachsene Söhne

- Aufgeschlossen
- Kompetent
- Zielstrebig

Seit 1996 Bürgermeister der
Gemeinde Raubling und als Kreisrat
engagiert für die Landkreisbürger

Mit Engagement und Optimismus in die Zukunft

UNSER WAHLPROGRAMM 2008 - 2014

Gemeindliche Finanzverwaltung

Die bisher gebräuchliche Kameralistik (einfache Buchführung), die bei der Bewertung der Finanzsituation der Gemeinde das geschaffene Anlagevermögen unberücksichtigt ließ, wird auf die kaufmännische Buchführung, die sogenannte „Doppik“, umgestellt. Die jährliche Bilanz wird dann den realen Schuldenstand wiedergeben.

Kinder – Bildung und Betreuung

Das 2006 in Kraft getretene Bayerische Kinder - Bildungs- und Betreuungsgesetz regelt alle außerschulischen Kindertageseinrichtungen zur Bildung, Erziehung und Betreuung unserer Kinder. Im gemeindlichen Kindergarten haben wir die Vorgaben bereits umgesetzt. Die Betreuung erfolgt nun nach von den Eltern fest gebuchten Zeiten. Nach Feststellung des Bedarfs werden wir die Betreuungsmöglichkeiten durch Kinderkrippe und Kinderhort schaffen.

Sanierung gemeindlicher Gebäude und Einrichtungen

Die erfreuliche Entwicklung der Gemeindefinanzen ermöglicht die lange Zeit aufgeschobene Sanierung der Gebäude Kindergarten, Schule, Rathaus und das Gebäude am Schwimmbad.

Insbesondere werden zur Energieeinsparung Wärmedämmungsmaßnahmen und Modernisierung der Heizanlagen durchgeführt.

Das Schwimmbad soll eine Solaranlage zur Wassererwärmung erhalten.

Straße nach Neubeuern, Geh- und Radweg

Unsere seit Jahren vergeblichen Bemühungen, einen Ausbau der Staatsstraße nach Neubeuern zu erreichen, könnten durch die verbesserte Finanzlage des Freistaates eine positive Wendung nehmen. Bisher war eine Sanierung erst nach 2015 in Aussicht gestellt worden. Wir werden uns für eine zeitnahe Lösung massiv einsetzen und fordern, dass gleichzeitig ein Geh- und Radweg angelegt wird.

Entwicklung der Außenbereiche

Zur nachhaltigen Entwicklung der Außenbereiche von Überfilzen bis Windhausen ist der gesetzlich vorgeschriebene Anschluss dieser Ortsteile an die zentrale Kläranlage geplant. Wir werden dafür sorgen, dass die 70-prozentigen Staatszuschüsse für das 2,0 Millionen Euro teure Projekt beantragt werden. Die in mehrere Abschnitte aufgeteilte Maßnahme wird eine Bauzeit von rund 3 Jahren beanspruchen.

Tourismus

Gemeinsam mit den Mitgliedsgemeinden des Kur- und Tourismusverbandes Wendelstein haben wir uns erfolgreich um die Teilnahme am europäischen Förderprogramm „Leader Plus“ beworben.

Die Region wird mehr als 1,3 Millionen Euro an Fördermitteln erhalten.

Nußdorf hat sich mit dem Projekt einer „Dorfwerkstatt“, einem Raum für Seminare, Schulungen, Vorträge und Ausstellungen, unter dem neuen Dach des bisherigen Feuerwehrhauses an der Bewerbung beteiligt.



...damit Nußdorf weiterhin in guten Händen bleibt!

Mit Engagement und Optimismus in die Zukunft

UNSER WAHLPROGRAMM 2008 - 2014

Umwelt, Natur und Landwirtschaft

Der Erhalt unserer schönen, natürlichen Umwelt zählt zu unseren wichtigen Aufgaben. Unsere Landwirtschaft leistet dafür den maßgeblichen Beitrag. Wir wollen die Möglichkeiten für unsere Bürgerinnen und Bürger, aber auch für unsere Feriengäste, diese Natur zu genießen, weiter fördern. Wir streben an, nach Abzug der Bundeswehr im Bereich des derzeitigen Übungsgeländes in den Innauen ein neues Naherholungsgebiet einzurichten. Mittelpunkt soll der sogenannte Pioniersee sein.

Nußdorf wird dadurch als Urlaubsziel noch attraktiver werden.

Nahversorgung

Das Bewusstseinsbildungsprojekt „Nahversorgung ist Lebensqualität“ hat in Nußdorf einen hohen Stellenwert. Wir werden uns weiter für dieses Projekt engagieren. Nahversorgung schafft Ausbildungs- und Arbeitsplätze. Wir werden unsere ortsansässigen Firmen in ihrer Entwicklung weiter unterstützen, denn nur mit ihnen können wir Wohnen und Arbeiten am Ort realisieren und so unseren Beitrag zur Stärkung des ländlichen Raumes leisten.

Verkehr

Der Transitverkehr durch unser Inntal nimmt ständig zu. Der geplante Brennerbasis-Tunnel kann bis 2020 fertiggestellt sein. Dann können mehr Gütertransporte von der Straße auf die Schiene verlagert werden. Wir sind gefordert, gemeinsam mit allen verantwortlichen Stellen für die durch das Inntal vorgesehene Zulaufstrecke eine umweltverträgliche Variante zu finden.

WIR HABEN SOLIDE ARBEIT GELEISTET

Zur Wahl 2002 traten wir wegen der knappen Haushaltsmittel mit einem zurückhaltenden Programm an. Im Wesentlichen sah es den Bau der Sporthalle und eines neuen Feuerwehrgerätehauses vor. Beim Sporthallenbau konnte der vorgesehene Kostenrahmen von 1,9 Millionen Euro eingehalten werden. Sportverein, Trachtenverein und Musikkapelle haben hier eine neue Heimat gefunden, die Halle hat sich zum Dreh- und Angelpunkt für Jung und Alt entwickelt. Auch mit dem Bau des Feuerwehrgerätehauses wurde begonnen. Es wird im Herbst 2008 fertiggestellt sein. Von den auf 1,65 Millionen Euro veranschlagten Kosten entfallen nach Abzug des staatlichen Zuschusses und der Eigenleistungen der Feuerwehr auf den Gemeindehaushalt etwa 1,2 Millionen Euro, die ohne Kreditaufnahme finanziert werden.

Bereits 2004 wurde unsere Feuerwehr mit einem neuen Einsatzfahrzeug ausgerüstet.

Ein wichtiger Grund für all unsere Anstrengung war und ist die Förderung der Jugendarbeit in den Vereinen und Organisationen. Denn nur wer in die Jugend investiert, der investiert in die Zukunft.





WIR HABEN MEHR GEHALTEN ALS VERSPROCHEN

+ Mit dem Bebauungsplan „Am Steinbach“ wurde die letzte Lücke in der Bauleitplanung geschlossen. Damit konnten wir die bauliche Entwicklung entlang der Brannenburger Straße regeln und zwei bestehende Gewerbestandorte sichern.

+ Die letzten Parzellen in „Haus“ und „Steinplatz“ wurden an junge Nußdorfer Familien vergeben. Im Rahmen der Erweiterung des Bebauungsplanes „Osterried“ konnten wir drei weitere Bauparzellen für unser Erfolgsmodell „Bauland für Einheimische“ erwerben. Damit ist der augenblickliche Bedarf abgedeckt.

+ Das Misch- und Gewerbegebiet „Am Inn“ entwickelt sich wie vorgesehen. Emissionsarme Betriebe konnten angesiedelt und zum Teil hochtechnologische Arbeitsplätze geschaffen werden. Eine Erweiterung des Mischgebietes nach Süden ist in Planung.

+ Durch das 2001 gegründete Bewusstseinsbildungsprojekt „Nahversorgung ist Lebensqualität“ haben wir erreicht, dass ein Großteil der Kaufkraft am Ort bleibt und damit die heimische Wirtschaft stärkt. Die Einrichtung eines „Dorfladens“ hat sich als Ergänzung zum örtlichen Einkaufsangebot bewährt.

+ Der „sanfte Tourismus“ spielt für unseren Ort eine wichtige Rolle für den Erhalt der Infrastruktur. Um den neuen Anforderungen gerecht zu werden, haben wir das Verkehrsamt neu strukturiert, es auf den neuen Stand der EDV-Technik gebracht sowie ein Informations- und Reservierungssystem eingerichtet.



+ Unser Trinkwasser kommt aus dem Tiefbrunnen Guggenau und den Sulzbergquellen.

Es ist eine unserer wichtigsten Aufgaben, das bedeutendste Lebensmittel vor Verunreinigung zu schützen. Wir haben deshalb die Sulzbergquellen neu gefasst und mit einer UV-Anlage zur vorsorglichen Desinfektion ausgerüstet.

Im Ort werden veraltete Leitungen erneuert, wie am Soinweg bereits geschehen.

+ Neben umfangreichen Sanierungsmaßnahmen an Ortsstraßen wurde die Straßenentwässerung ausgebaut. Der Fuhrpark des Bauhofes wurde modernisiert.

+ Die Gemeinde hat bedeutende Initiativen der Dorfgemeinschaft, die das Rückgrad eines erfolgreichen Ortes ist, nach Kräften unterstützt. So wurde durch den Elternbeirat 2003 ein Fußweg zum Kindergarten in Eigenleistung angelegt, die Bewohner von Steinplatz und Osterried richteten einen Spiel- und Bolzplatz an.

+ Unsere Ablehnung der Errichtung eines Mobilfunkmastes in Nußdorf bekam breite Unterstützung aus der Bevölkerung, mit Unterschriftenaktionen und medizinischen Reihenuntersuchungen.

Wir rechnen auch in Zukunft mit der Einigkeit der Bürgerschaft. Bisher hat niemand ein Grundstück zur Verfügung gestellt. Weiter so!

+ Unser größter Triumph war der Gewinn des europäischen Wettbewerbs „Entente Florale“. Er war der krönende Abschluss der erfolgreichen Teilnahme an den nationalen Wettbewerben. Ein Erfolg, auf den die ganze Dorfgemeinschaft mit Recht stolz sein darf.





1. Ihre Stimme für Sepp Oberauer

Auf dem kleinen weißen Stimmzettel zur Wahl des Ersten Bürgermeisters der Gemeinde Nußdorf a. Inn

Stimmzettel zur Wahl des Ersten Bürgermeisters der Gemeinde Nußdorf a. Inn am 2. März 2008		
01 Kennwort CSU	Sepp Oberauer Erster Bürgermeister Bauingenieur	<input checked="" type="checkbox"/>
04 Kennwort		

Stimmzettel zur Wahl der Gemeinderäte der Gemeinde Nußdorf a. Inn am 2. März 2008 · **Wahlvorschlag Nr. 1**
Kennwort: Christlich-Soziale Union e.V. und Freie Wählergemeinschaft (CSU/FWG)

2. Ihre Stimmen für die Kandidatinnen und Kandidaten der CSU und FWG

Auf dem großen Stimmzettel zur Wahl der Gemeinderäte in unserer Gemeinde Nußdorf a. Inn können Sie einzelnen Kandidatinnen und Kandidaten, die Sie besonders unterstützen möchten, bis zu drei Stimmen geben („Häufeln“). Sie erreichen damit, dass nach dem Auszählen Ihre „Favoriten“ auf der Liste weiter oben stehen und im nächsten Gemeinderat Politik für Sie mitgestalten.

Aber bitten beachten Sie: Die Gesamtzahl der verteilten Stimmen darf die **Obergrenze von 28 nicht überschreiten**.
Sonst ist Ihr ganzer Stimmzettel ungültig. Das wäre schade!

! Sicher ist Sicher!

Jede Stimme ist wichtig. Zu wichtig, um sie zu verschenken. Machen Sie deshalb Ihr Kreuz auf alle Fälle auch ganz oben auf der Liste beim Wahlvorschlag Nr. 1, Kennwort: Christlich-Soziale Union CSU und Freie Wählergemeinschaft FWG. Sie sorgen so für klare Mehrheiten im Gemeinderat und stärken insgesamt die Erfolgchancen „Ihrer Kandidatinnen und Kandidaten auf unserer Liste“

Besuchen Sie unsere Veranstaltungen beim Schneiderwirt

14. Feb. 2008 Beginn: 19:30 Uhr
mit Landratskandidat Josef Neiderhell und Vorstellung der Gemeinderats-Kandidaten von CSU/FWG.

29. Feb. 2008 Beginn: 20:00 Uhr
Starkbierfest mit den „Hinterberger Buam“

Stimmzettel zur Wahl der Gemeinderäte der Gemeinde Nußdorf a. Inn am 2. März 2008	
<input checked="" type="checkbox"/>	Wahlvorschlag Nr. 1 Kennwort: Christlich-Soziale Union e.V. und Freie Wählergemeinschaft (CSU/FWG)
<input type="checkbox"/>	1. Oberauer Sepp, 1. Bürgermeister u. Bauingenieur
<input type="checkbox"/>	2. Auer Andreas, Landwirt, Gemeinderat
<input type="checkbox"/>	3. Niederthanner Christoph, Geschäftsführer, 2. Bürgermeister, Kreisrat
<input type="checkbox"/>	4. Linder Ludwig, Landwirtschaftsmeister, Gemeinderat
<input type="checkbox"/>	5. Mayer Georg, Geschäftsführer, Gemeinderat
<input type="checkbox"/>	6. Dettendorfer Leonhard, Bankkaufmann
<input type="checkbox"/>	7. Dettendorfer Peter, Landwirt, Gemeinderat
<input type="checkbox"/>	8. Moser Peter, Schreinermeister, Gemeinderat
<input type="checkbox"/>	9. Auer Michael, Kraftfahrer
<input type="checkbox"/>	10. Dräxl Elisabeth, selbstständige Kauffrau
<input type="checkbox"/>	11. Dettendorfer Florian, Holzkaufmann
<input type="checkbox"/>	12. Bartl Josef, Zimmerer
<input type="checkbox"/>	13. Mayer Andi, selbstständiger Maurer
<input type="checkbox"/>	14. Meier Uli, Fachagrарwirt
<input type="checkbox"/>	15. Wernberge Josef, Landwirt und Hufschmied
<input type="checkbox"/>	16. Niederthanner Christian, Landwirt
<input type="checkbox"/>	17. Niederthanner Bernhard, Landwirtschaftsmeister
<input type="checkbox"/>	18. Neumaier Peter, Heizungsbaumeister
<input type="checkbox"/>	19. Kogler Balthasar, Landwirt
<input type="checkbox"/>	20. Laußer Sabine, selbstständige Buchhalterin und Hausfrau
<input type="checkbox"/>	21. Brunner Helmut, Bauingenieur
<input type="checkbox"/>	22. Huber Andi, Sachbearbeiter
<input type="checkbox"/>	23. Schweiberer Franz, Landwirt
<input type="checkbox"/>	24. Lindner Johannes, Vertriebsleiter
<input type="checkbox"/>	25. Gleich Norert, Maurermeister
<input type="checkbox"/>	26. Dettendorfer Thomas, Geschäftsführer
<input type="checkbox"/>	27. Raser Raphael, Barista
<input type="checkbox"/>	28. Sebastian Hinterwinkler, Rentner

